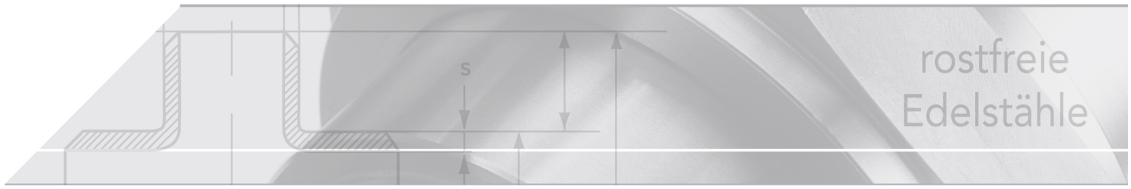

Wand- und Bodenanker, Typ 3

Kurzbezeichnung: WB3*

zum Einspannen ins Rohr

geschliffen K240

>hecoNNECT Geländerbausystem<

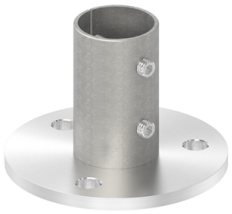

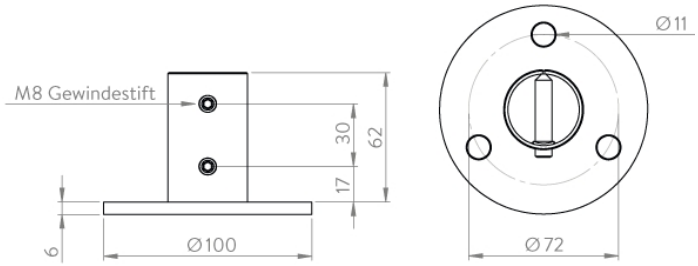

Technisches Produktblatt

Rohr	D	b	d2	Art.-Nr.
für Rundrohr Ø 33,7 x 2,0	100	6,0	11,0	EDEL-WB33X20-V2A-TYP3
für Rundrohr Ø 33,7 x 2,5	100	6,0	11,0	EDEL-WB33X25-V2A-TYP3
für Rundrohr Ø 42,4 x 2,0	100	6,0	11,0	EDEL-WB42X20-V2A-TYP3
für Rundrohr Ø 42,4 x 2,5	100	6,0	11,0	EDEL-WB42X25-V2A-TYP3
für Rundrohr Ø 48,3 x 2,0	100	6,0	11,0	EDEL-WB48X20-V2A-TYP3

Verfügbare Werkstoffe: Auf Anfrage

Systeme › Geländerbau › Anker und Flansche › Wand- & Boden › zum Einspannen

*Tipp: Die Eingabe der Kurzbezeichnung in das Suchenfeld auf unserer Website ermöglicht Ihnen den Direktaufruf einer Artikelgruppe. Alternativ hier klicken

Wand- & Bodenanker

Patte 100 x 6 mm
mit 3x 11 mm Bohrung
zum Einspannen ins Rohr
für Rundrohre
zum Spannen mittels zweier M8 Schrauben
Edelstahl V2A (1.4301)
geschliffen K240
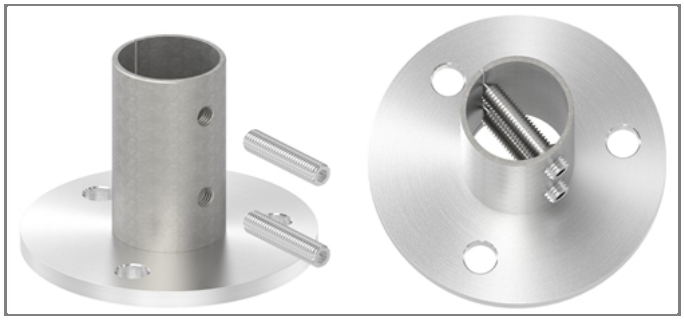
Das Rohr muss 2x gebohrt werden.