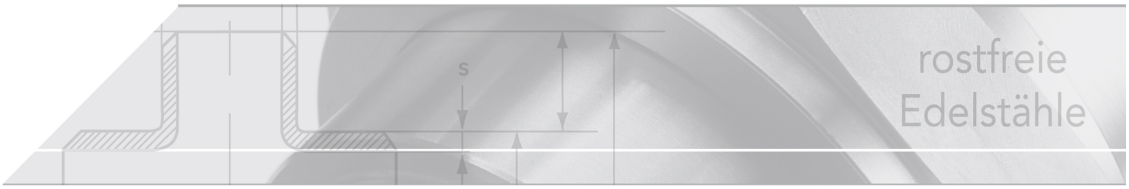

Anschweißnippel

Kurzbezeichnung: ORAN*

einseitig ausgedreht
auf 2,0 mm Wandstärke
ohne Fase, 5,0 mm tief

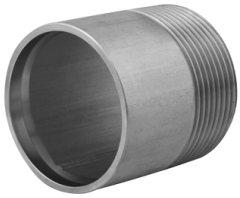

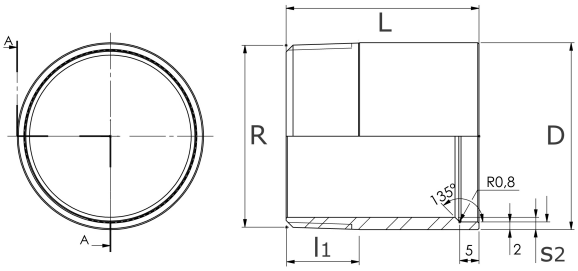

Technisches Produktblatt

R	D	L	l1	d	s	s2	kg
1/4"	13,5	30	11	8,8	2,0	2,3	0,015
3/8"	17,2	30	12	12,5	2,0	2,3	0,021
1/2"	21,3	40	15	16,0	2,0	2,6	0,040
3/4"	26,9	40	17	21,6	2,0	2,6	0,040
1"	33,7	45	20	27,2	2,0	3,2	0,080
1 1/4"	42,4	50	22	35,9	2,0	3,2	0,124
1 1/2"	48,3	50	22	41,8	2,0	3,2	0,140
2"	60,3	55	26	53,0	2,0	3,6	0,221
2 1/2"	76,1	60	32	68,8	2,0	3,6	0,280
3"	88,9	70	35	80,8	2,0	4,0	0,440

Verfügbare Werkstoffe: 1.4571, 316L

Gewindefittings › Fittings › PN 10 (ECO-Line) › Nippel › Anschweißnippel › mit Orbitalschweißende

*Tipp: Die Eingabe der Kurzbezeichnung in das Suchenfeld auf unserer Website ermöglicht Ihnen den Direktaufruf einer Artikelgruppe. Alternativ hier klicken

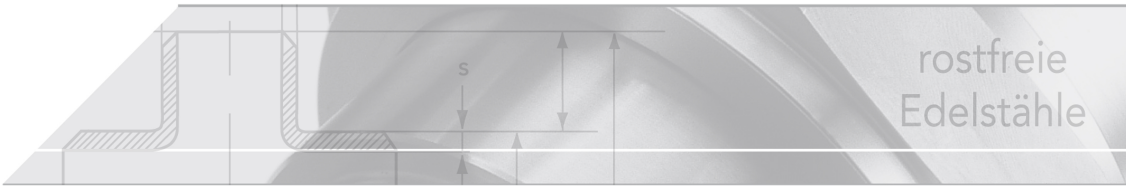

Anschweißnippel mit Innenorbitalschweißphase aus Edelstahl

Gewinde:

Whitworth-Rohrgewinde nach DIN 2999

Gewindeart	Ausführung	Kurzzeichen
Innengewinde	zylindrisch	Rp
Außengewinde	kegelig	R

Anwendung:

Für Gewinderohre und Fittings, mit Dichtmittel im Gewinde dichtend.
Die im Gewinde dichtenden Verbindungen sind in verschiedenen nationalen und internationalen Normen (ISO 7/1, BS 21, DIN 2999) festgelegt.