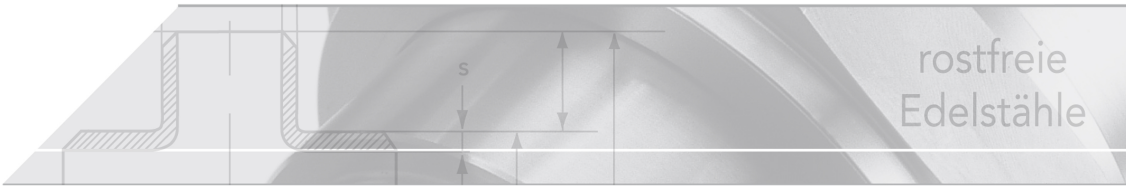

4-kt. Stopfen, kon. Gewinde

Kurzbezeichnung: R.238*

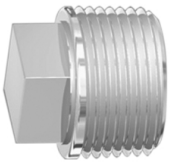

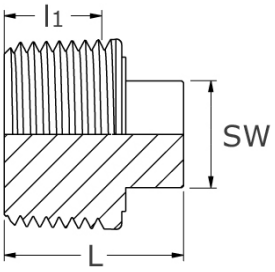

Technisches Produktblatt

R	L	l1	SW	PN	kg	Art.-Nr.
1/8"	16	6	7	100	0,010	ST-018-4KT
1/4"	18	9	9	100	0,020	ST-014-4KT
3/8"	20	9	10	100	0,030	ST-038-4KT
1/2"	22	12	11	100	0,040	ST-012-4KT
3/4"	27	13	16	100	0,090	ST-034-4KT
1"	32	15	19	100	0,160	ST-100-4KT
1 1/4"	36	17	22	64	0,290	ST-114-4KT
1 1/2"	37	17	22	64	0,390	ST-112-4KT
2"	43	22	27	64	0,690	ST-200-4KT
2 1/2"	46	24	32	40	1,170	ST-212-4KT
3"	50	27	36	40	1,740	ST-300-4KT

Verfügbare Werkstoffe: 1.4404

Gewindefittings › Fittings › PN 50/ 100 › Verschlüsse › R-238

*Tipp: Die Eingabe der Kurzbezeichnung in das Suchenfeld auf unserer Website ermöglicht Ihnen den Direktaufruf einer Artikelgruppe. Alternativ hier klicken

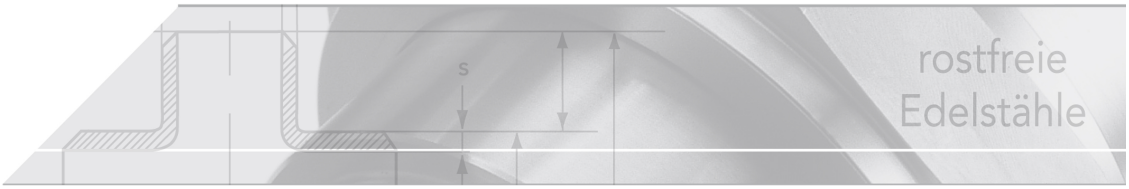

4-kant Stopfen

R-238

> gefertigt aus Vollmaterial - "gedrehte Ausführung"
> Werkstoff 1.4404/ AISI 316L
> BSP-Gewinde gem. ISO 7/1 (ehem. DIN 2999); optional mit NPT-Gewinde
> mit PED-Druckzulassung

Auslegungsdruck

Größe	Mpa
bis 1"	10,0
ab 1 1/4"	6,4
ab 2"	4,0