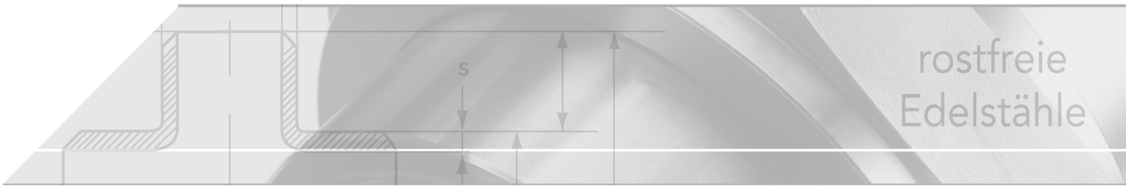

Winkel 90° Ig/Ag - ISO 4144

Kurzbezeichnung: WI.IA*

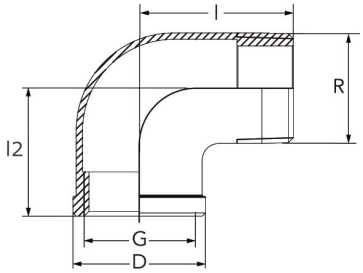

Technisches Produktblatt

G	D	l	l2	Art.-Nr.
1/8"	15,5	27	18	WI-018-0IA
1/4"	19,0	28	20	WI-014-0IA
3/8"	22,5	30	24	WI-038-0IA
1/2"	27,0	36	28	WI-012-0IA
3/4"	33,0	40	33	WI-034-0IA
1"	40,0	46	39	WI-100-0IA
1 1/4"	50,5	54	46	WI-114-0IA
1 1/2"	56,5	57	49	WI-112-0IA
2"	69,0	70	58	WI-200-0IA
2 1/2"	87,0	84	70	WI-212-0IA
3"	100,0	95	79	WI-300-0IA
4"	128,0	117	98	WI-400-0IA

Verfügbare Werkstoffe: 1.4408

Gewindefittings › Fittings › PN 16/ 20 (ISO 4144) › Winkel / Bogen › Winkel 90° Ig /Ag

*Tipp: Die Eingabe der Kurzbezeichnung in das Suchenfeld auf unserer Website ermöglicht Ihnen den Direktaufruf einer Artikelgruppe. Alternativ hier klicken

Winkel

Innen-/ Außengewinde

Ausführung
Normung gem. ISO 4144
Werkstoff AISI 316/ 1.4408 (V4A)
Abnahmeprüfzeugnis (APZ) nach DIN EN 10204-3.1
Außengewinde kegelig nach EN 10226 - ISO 7-1 (Kurzzeichen R)
Innengewinde zylindrisch nach ISO 228-1 (Kurzzeichen G)

Auslegung

Temperatur*	Druck**
-20 bis 40 °C	20 bar
100 °C	16 bar
150 °C	15 bar
200 °C	14 bar
220 °C	13 bar

* des Mediums
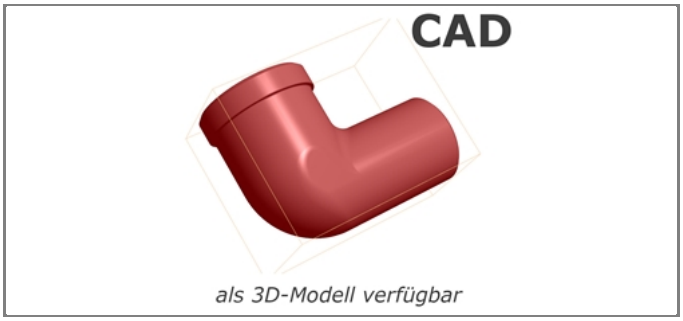
** erschütterungsfreier maximaler Betriebsdruck