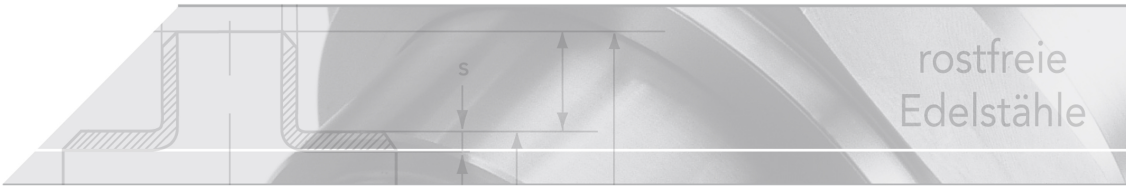

Gewinde-Schlauchnippel

Kurzbezeichnung: GN.*

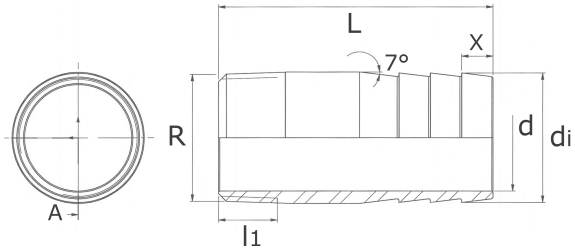

Technisches Produktblatt

R	di	L	l1	d	X	kg	Art.-Nr.
1/8"	10,0	70	8	6,5	3x 6 mm	0,026	GN-018-000
1/4"	13,3	70	11	8,9	3x 6 mm	0,040	GN-014-000
3/8"	16,8	70	12	12,6	3x 6 mm	0,040	GN-038-000
1/2"	20,8	70	15	16,1	3x 8 mm	0,069	GN-012-000
3/4"	26,4	70	17	21,7	3x 8 mm	0,080	GN-034-000
1"	33,2	70	17	27,3	3x 8 mm	0,130	GN-100-000
1"	33,2	70	20	27,3	3x 8 mm	0,130	GN-100-000
1 1/4"	41,9	70	22	36,0	3x 8 mm	0,186	GN-114-000
1 1/2"	48,0	100	22	41,9	4x 8 mm	0,330	GN-112-000
2"	60,0	100	26	53,1	4x 8 mm	0,440	GN-200-000
2 1/2"	75,6	120	32	68,7	4x 8 mm	0,453	GN-212-000
3"	88,4	120	35	80,5	4x 10 mm	0,560	GN-300-000

Verfügbare Werkstoffe: 1.4571, 316L

Gewindefittings › Fittings › PN 10 (ECO-Line) › Tüllen › Gewinde-Schlauchnippel

*Tipp: Die Eingabe der Kurzbezeichnung in das Suchenfeld auf unserer Website ermöglicht Ihnen den Direktaufruf einer Artikelgruppe. Alternativ hier klicken

Gewinde-Schlauchnippel aus Edelstahl

Gewinde:

Whitworth-Rohrgewinde nach DIN 2999

Gewindeart	Ausführung	Kurzzeichen
Innengewinde	zylindrisch	Rp
Außengewinde	kegelig	R

Anwendung:

Für Gewinderohre und Fittings, mit Dichtmittel im Gewinde dichtend.
Die im Gewinde dichtenden Verbindungen sind in verschiedenen nationalen und internationalen Normen (ISO 7/1, BS 21, DIN 2999) festgelegt.
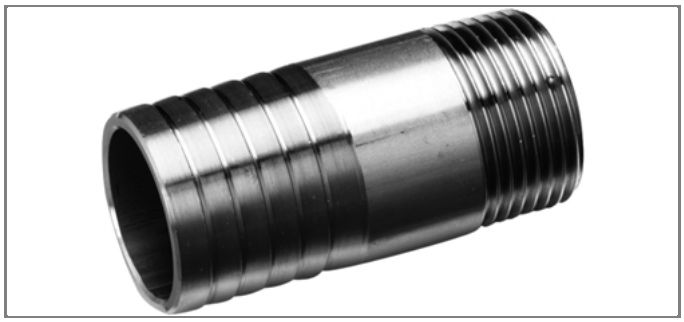
heco gmbh | Revisionsdatum 13.09.2022 | Revisionsnummer 03 ([2" = 4x8])