přivařovací kroužek PN 10

zkratka označení: GB.10*

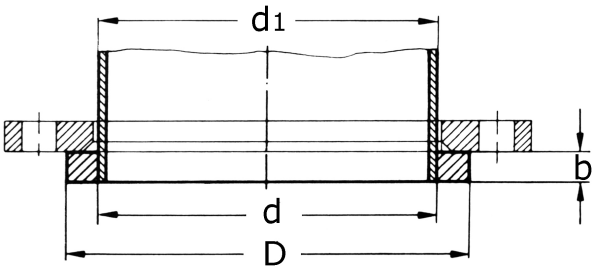

technický list výrobku

DN	Typ	d1	D	d	b	kg	Art.-Nr.
10	DIN 2642	14,0	40	14,5	10	0,000	GB-014-000
10	DIN 2642	17,2	40	17,7	10	0,000	GB-017-000
15	DIN 2642	20,0	45	21,0	10	0,000	GB-020-000
15	DIN 2642	21,3	45	22,0	10	0,100	GB-021-000
20	DIN 2642	25,0	58	26,0	12	0,000	GB-025-000
20	DIN 2642	26,9	58	27,6	12	0,200	GB-026-000
25	DIN 2642	30,0	68	31,0	12	0,000	GB-030-000
25	DIN 2642	33,7	68	34,4	12	0,343	GB-033-000
32	DIN 2642	38,0	78	39,0	12	0,000	GB-038-000
32	DIN 2642	42,4	78	43,1	12	0,310	GB-042-000
40	DIN 2642	44,5	88	45,5	12	0,000	GB-044-000
40	DIN 2642	48,3	88	49,0	12	0,440	GB-048-000
50	DIN 2642	57,0	102	58,1	14	0,000	GB-057-000
50	DIN 2642	60,3	102	61,1	14	0,540	GB-060-000
65	DIN 2642	76,1	122	77,1	14	0,805	GB-076-000
80	DIN 2642	88,9	138	90,3	16	1,091	GB-088-000
100	DIN 2642	108,0	158	109,6	16	1,410	GB-108-000
100	DIN 2642	114,3	158	115,9	16	1,140	GB-114-000
125	DIN 2642	133,0	188	134,8	18	1,900	GB-133-000
125	DIN 2642	139,7	188	141,6	18	1,960	GB-139-000
150	DIN 2642	159,0	212	161,1	18	2,180	GB-159-000
150	DIN 2642	168,3	212	170,5	18	1,850	GB-168-000
200	DIN / EN	219,1	268	221,8	20	3,120	GB-219-000
250	DIN / EN	273,0	320	276,5	22	3,597	GB-273-000
300	EN 1092-1/32	323,9	370	327,6	22	4,200	GB-323-000
350	DIN / EN	355,6	430	359,7	22	7,680	GB-355-000
400	DIN / EN	406,4	482	411,0	24	9,960	GB-406-000
450	EN 1092-1/32	457,2	532	462,0	24	10,200	GB-457-000
500	DIN / EN	508,0	585	513,6	26	12,600	GB-508-000
600	DIN / EN	610,0	685	616,6	26	14,550	GB-610-000
700	DIN 2642	711,0	800	718,6	30	23,200	GB-711-000

dostupné jakosti: 1.4571

Příruby › lemové kroužky › přivařovací kroužek › PN 10

DN	Typ	d1	D	d	b	kg	Art.-Nr.

Hladký lem PN 10

Srovnání označení DIN a EN:

DIN (staré)	EN (novinka)
DIN 2642	EN 1092-1 Typ 32

Aplikace s volnou přírubou podle DIN 2642 nebo s volnou přírubou
podle EN 1092-1 Typ 02.

Na rozdíl od norem DIN stanovuje norma EN-1092-1 pouze rozměry přípojek potrubí řady ISO.
K označení tak stačí vyražení jmenovité světlosti (DN).

Rozměrový rozsah

DIN 2642	EN 1092-1
DN 10 do 800	DN 200 do 600
	(Rozměry pro DN < 200 viz PN 16 nebo DN < 50 viz

DN 450 byla nově zahrnuta do EN 1092-1