přírubový adaptér, PN 10

zkratka označení: TKFL*

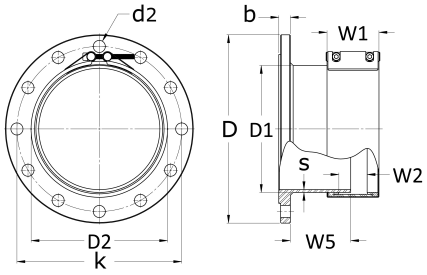

technický list výrobku

DN	D1	D2	W1	W2	W5	s	k	D	b	d2	Anz
50	54,0	74	85	42	95	2,0	119	159	18	18	4
50	60,3	80	85	42	95	2,0	125	165	18	18	4
65	76,1	96	85	42	95	2,0	145	185	18	18	4
80	84,0	104	85	42	95	2,0	149	196	20	18	8
80	88,9	108	85	42	95	2,0	160	200	20	18	8
100	104,0	124	85	42	95	2,0	180	220	20	18	8
100	108,0	128	85	42	95	2,0	180	220	20	18	8
100	114,3	134	85	42	95	2,6	180	220	20	18	8
125	139,7	159	85	42	95	3,0	210	250	22	18	8
150	154,0	176	110	67	120	3,0	240	285	22	22	8
150	159,0	181	110	67	120	3,0	240	285	22	22	8
150	168,3	190	110	67	120	3,0	240	285	22	22	8
200	204,0	226	110	67	120	3,0	280	321	24	22	12
200	219,1	241	110	67	120	3,0	295	340	24	22	12
250	273,0	295	110	67	130	3,0	350	395	26	22	12
300	323,9	351	140	80	160	3,0	400	445	26	22	12
400	406,4	434	140	80	160	3,0	515	565	32	25	16
450	457,0	485	140	80	160	3,0	565	615	36	25	20
500	508,0	536	140	80	160	3,0	620	670	38	25	20
600	609,6	637	140	80	160	4,0	725	780	42	25	20
700	711,2	753	210	120	230	4,0	840	895	50	25	24
800	812,8	854	210	120	230	4,0	950	1015	56	25	24
900	914,0	956	210	120	230	4,0	1050	1115	62	25	28

dostupné jakosti: na poptávku

Systémy › TEEKAY › instalace › adaptéry › přírubový adaptér

Úplný popis: přírubový adaptér, PN 10

Použití

Přírubové adaptéry Teekay usnadňují montáž čerpadel a šoupátek, protože je možné je předmontovat kamkoliv.
Stačí připojit adaptér k přírubě čerpadla nebo šoupátka, a potom nasadit spojku na potrubí adaptéru příruby. Tím docílíte do budoucna
jednoduššní údržbu následkem rychlé demontáže čerpadla, protože musíte povolit pouze dva šrouby spojky.

Přírubové adaptéry Teekay Flansch mohou být vyrobeny pro každý průměr trubky v rozsahu rozměrů 48,3 - 2000 mm, a je možné je také provést s normalizovanými otvory podle DIN/EN nebo podle přání zákazníka. Pomocí systému Axiflex můžete vyrovnávat pohyby potrubí
nebo můžete pomocí systému Axilock vytvořit pevný spoj.

kvality materiálů

Provedení	Kryt	Povrchová úprava	Závěr
Type I	AISI 304/ 1.4301	-	C-Ocel , PTFE povlečený
Type II	AISI 304/ 1.4301	-	AISI 316/ 316L
Type IV	AISI 316L/ 1.4404	-	AISI 316/ 316L
Type V	odolnost v tahu C-Ocel	Rilsan/ PVC/ Epoxy	C-Ocel , PTFE povlečený
Type VI	odolnost v tahu C-Ocel	Rilsan/ PVC/ Epoxy	AISI 316/ 316L

Teplotní rozsah

Těsnicí materiál	Teplotní rozsah
EPDM	-20°C do +100°C
NBR	-20°C do +80°C
HNBR	-20°C do +150°C
Viton	-20°C do +250°C