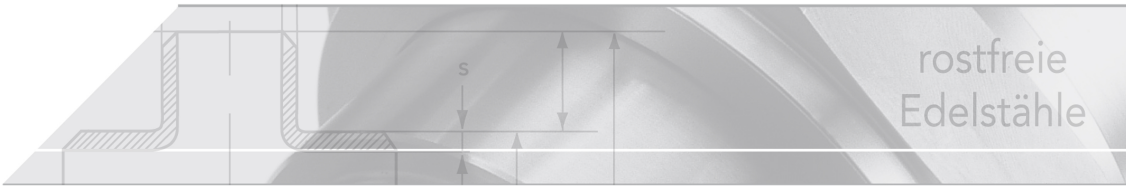

Standard Endschalterbox

Kurzbezeichnung: PR.*

kompakte Rückmeldeeinheit

> Welle aus Edelstahl

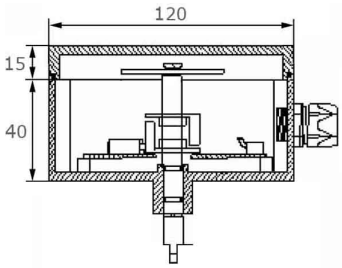

Technisches Produktblatt

Typ	Ausf	kg	Art.-Nr.
mit Dome	mechanisch	0,000	PRME-STAND-D
mit Dome	induktiv	0,000	PRIS-STAND-D
mit Sichtfenster	mechanisch	0,332	PRME-STAND-S
mit Sichtfenster	induktiv	0,460	PRIS-STAND-S

Verfügbare Werkstoffe: Polyamid

Industriearmaturen › Kugelhähne › mit Antrieb › pneumatisch › Zubehör › Positionsrückmelder › Standard

*Tipp: Die Eingabe der Kurzbezeichnung in das Suchenfeld auf unserer Website ermöglicht Ihnen den Direktaufruf einer Artikelgruppe. Alternativ hier klicken

Vollständige Beschreibung: Standard Endschalterbox
kompakte Rückmeldeeinheit
> Welle aus Edelstahl

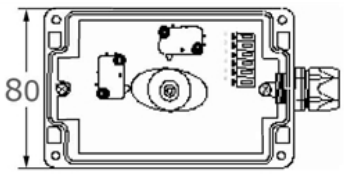

mechanisch

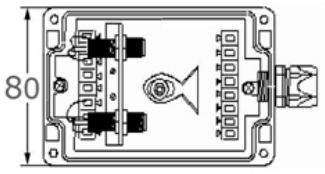

induktiv

Eigenschaften:

Gehäuse: Makrolon (PA)
Welle: Polyamid
Schutzart (DIN 40 050): IP65
Umgebungstemperatur: -40°C bis +80°C
Kabeleinführung: Kabelverschraubung M20*
Kabelquerschnitt: 8 - 13 mm*
Aufbau: nach VDE/VDI 3845 bzw. NAMUR

*) andere Größen auf Anfrage

Verfügbare Bestückungen:

- 2 mechanische Mikroschalter
- induktive Sensoren 2-Draht oder 3-Drahtbeschaltung
- Pneumatikschalter
- 2 mechanische Mikroschalter mit Goldkontakten
- Magnetventilanschluss (einfach oder zweifach)

Standard-Endschalterkästen verfügen über ein F05 Flanschbild, sowie ein Befestigungslochbild für Schraubengröße M4. Geeignete Aufbaukonsolen sind in unterschiedlichen Ausführungen verfügbar.

Vergleich der Schutzarten nach DIN EN 60529:

IP 65: Gehäuse ist staubdicht und gegen Strahlwasser geschützt
IP 67: Gehäuse ist staubdicht und gegen starkes Strahlwasser geschützt
IP 68: Gehäuse ist staubdicht und gegen zeitweises Untertauchen geschützt

DIN EN 60529 Schutz gegen...	 Strahl-wasser	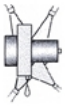 Starkes Strahl-wasser	 Zeitweise Unter-tauchen
IP 6.. Staubdicht	IP 65	IP 66	IP 67
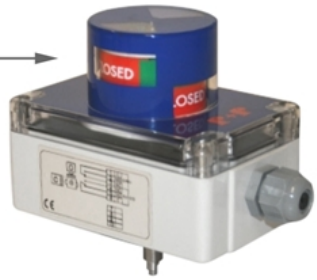
optional:
mit Dome