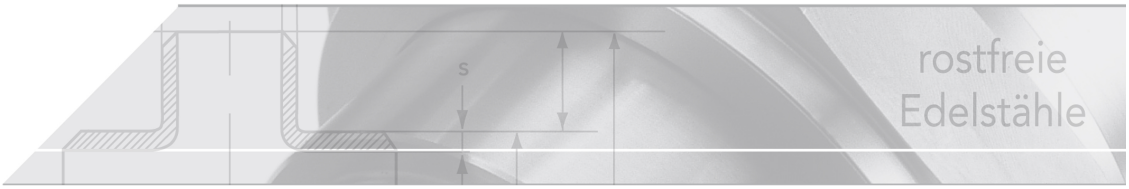

2-tlg. Muffenkugelhahn DVGW-W

Kurzbezeichnung: DVGW.W.K2.M*

UNIWATER, voller Durchgang

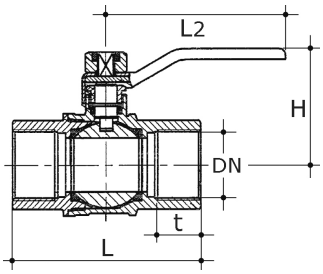

Technisches Produktblatt

DN	G	t	L	H	L2	PN	Griff	kg
10	3/8"	12	60	36	84	50	grün	0,160
15	1/2"	15	75	46	84	50	grün	0,235
20	3/4"	16	80	50	84	40	grün	0,350
25	1"	20	90	55	100	40	grün	0,560
32	1 1/4"	21	110	72	117	40	grün	1,000
40	1 1/2"	24	120	75	136	40	grün	1,590
50	2"	27	140	85	136	40	grün	2,700
65	2 1/2"	33	185	100	163	20	grün	4,460
80	3"	38	210	114	225	20	grün	7,390
100	4"	40	250	120	225	20	grün	13,200

Verfügbare Werkstoffe: Auf Anfrage

Industriearmaturen › Kugelhähne › Gewindeenden › 2-tlg., voller Durchgang › DVGW › Messing › Trinkwasserzulassung

*Tipp: Die Eingabe der Kurzbezeichnung in das Suchenfeld auf unserer Website ermöglicht Ihnen den Direktaufruf einer Artikelgruppe. Alternativ hier klicken

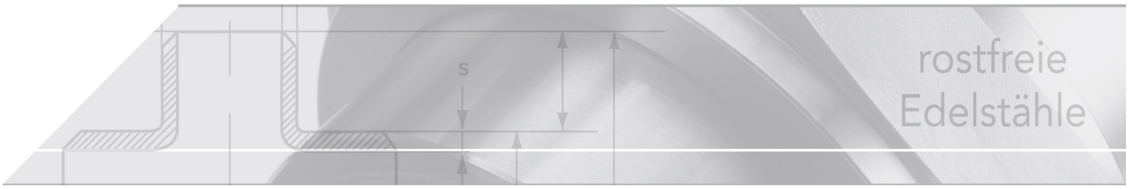

DIN EN-Kugelhahn UNIWATER
gemäß DIN EN 13828

Gehäuse:

> Messing CW 617 N mit vollem Durchgang
> Kugel: Messing CW 614 N, verchromt - mit vollem zylindrischen Durchgang
> Dichtungen: PTFE (an Kugel und Spindel)
> Spindel: Messing CW 614 N roh - mit nachziehbarer Stopfbuchse
> Griff: Stahlhebel / ISO-T-Griff / Flügelgriff grün, auch in rot und blau erhältlich

> Temperatur: bis 150°C (siehe Diagramm)
> Druck: bis 50 bar (siehe Diagramm)

Druck/Temperatur-Diagramm

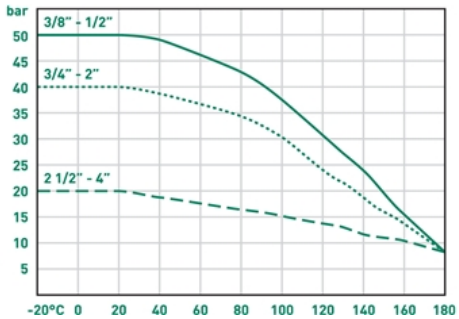
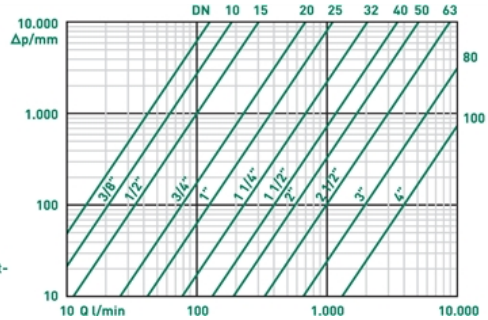
Druckverlust-Diagramm