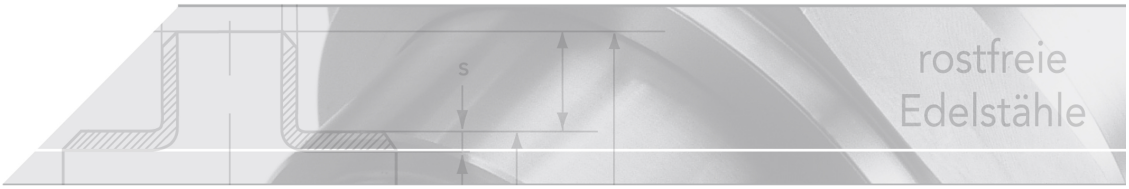

2-tlg. Gas-Kugelhahn DVGW

Kurzbezeichnung: DVGW.G.K2.M*

Innengewinde, voller Durchgang

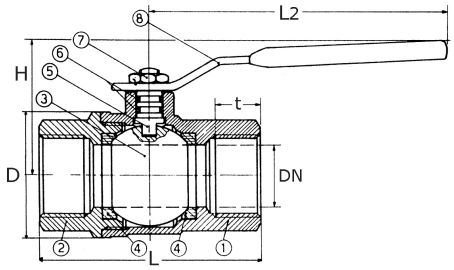

Technisches Produktblatt

DN	G	t	L	H	L2	D	kg
10	3/8"	16	59	36	96	25	0,160
15	1/2"	16	59	40	96	30	0,200
20	3/4"	18	67	45	96	38	0,300
25	1"	19	80	56	125	46	0,500
32	1 1/4"	24	96	63	125	57	0,760
40	1 1/2"	24	106	79	151	70	1,140
50	2"	29	131	88	151	88	1,860

Verfügbare Werkstoffe: Auf Anfrage

Industriearmaturen › Kugelhähne › Gewindeenden › 2-tlg., voller Durchgang › DVGW › Messing › Gaszulassung

*Tipp: Die Eingabe der Kurzbezeichnung in das Suchenfeld auf unserer Website ermöglicht Ihnen den Direktaufruf einer Artikelgruppe. Alternativ hier klicken

> Eignung für Gasanlagen
> Kennzeichnung nach DVGW-G DIN EN 331

> Temperatur: von -20°C bis 60°C
> Druckklasse: MOP 5

Stückliste

Nr.	Bezeichnung	Werkstoff
1.	Gehäuse	Messing CW 617 N
2.	Einschraubteil	Messing CW 617 N
3.	Kugel	Messing CW 617 N
4.	Dichtungen	PTFE
5.	Spindel	Messing CW 617 N
6.	O-Ringe	Viton
7.	Befestigungsschraube	Messing CW 617 N
8.	Hebel	Stahl verzinkt
9.	Überzug	Kunststoff (gelb)