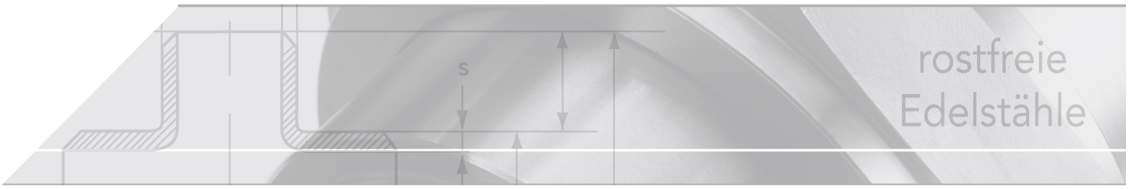

Verschraubung Ig/Ag flach

Kurzbezeichnung: VF.IA*

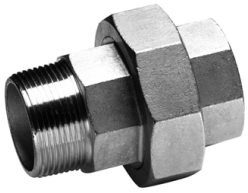

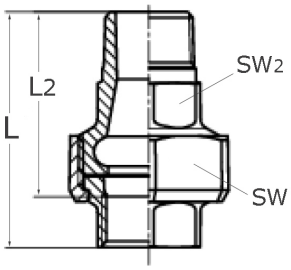

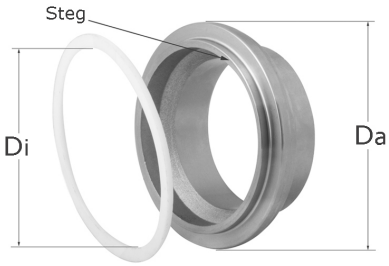

Technisches Produktblatt

R	L	L2	SW	SW2	Da	Di	Z-Steg	Fabrikat	kg	Art.-Nr.
1/8"	33	27	26	14	19,0	11,0	Nein		0,087	VF-018-0IA
1/8"	36	28	21	13	16,0	10,0	Nein		0,087	VF-018-0IA
1/8"	43	35	26	17	20,0	14,0	Nein		0,087	VF-018-0IA
1/4"	38	30	28	17	22,0	15,0	Nein		0,102	VF-014-0IA
1/4"	41	32	24	16	19,0	15,0	Nein		0,102	VF-014-0IA
3/8"	39	31	32	20	26,0	17,0	Nein		0,128	VF-038-0IA
3/8"	41	31	31	19	26,0	16,0	Ja		0,128	VF-038-0IA
3/8"	44	36	34	20	27,0	19,0	Ja		0,128	VF-038-0IA
1/2"	50	38	34	25	28,0	21,0	Nein		0,162	VF-012-0IA
3/4"	50	41	40	29	34,0	25,0	Nein	TGGL	0,232	VF-034-0IA
3/4"	55	43	41	31	34,0	27,5	Nein	Haoxing	0,232	VF-034-0IA
1"	60	46	51	37	43,0	34,0	Ja	Go-Reng	0,415	VF-100-0IA
1"	63	50	50	38	42,0	34,0	Nein	Haoxing	0,415	VF-100-0IA
1 1/4"	69	54	59	46	52,0	43,0	Nein	Haoxing	0,502	VF-114-0IA
1 1/2"	69	54	67	53	59,0	49,5	Nein		0,631	VF-112-0IA
2"	78	61	82	65	73,0	60,5	Nein	Haoxing	0,553	VF-200-0IA
2"	79	62	79	64	72,0	61,0	Nein	TGGL	0,553	VF-200-0IA
2"	89	68	81	64	72,0	60,0	Nein	Valve-tek	0,553	VF-200-0IA
2"	91	74	90	69	78,0	63,0	Nein	BMP	0,553	VF-200-0IA
2 1/2"	105	83	110	84	96,0	75,0	Nein	TGGL	1,415	VF-212-0IA
3"	117	91	122	98	109,0	89,0	Nein	TGGL	2,287	VF-300-0IA
4"	114	82	153	123	136,8	115,7	Nein		3,299	VF-400-0IA

Verfügbare Werkstoffe: V4A

Gewindefittings › Verschraubungen › flach dichtend › PN 10 (ECO-Line) › Innen-/ Außengewinde

*Tipp: Die Eingabe der Kurzbezeichnung in das Suchenfeld auf unserer Website ermöglicht Ihnen den Direktaufruf einer Artikelgruppe. Alternativ hier klicken

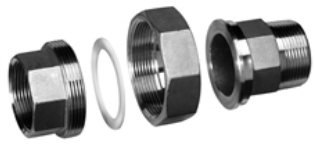

Verschraubung flach dichtend aus Edelstahl

mit Innengewinde-/ Außengewinde

inkl. Flachdichtung aus PTFE

Gewinde:

Whitworth-Rohrgewinde nach DIN 2999

Gewindeart	Ausführung	Kurzzeichen
Innengewinde	zylindrisch	Rp
Außengewinde	kegelig	R

Anwendung:

Für Gewinderohre und Fittings, mit Dichtmittel im Gewinde dichtend.
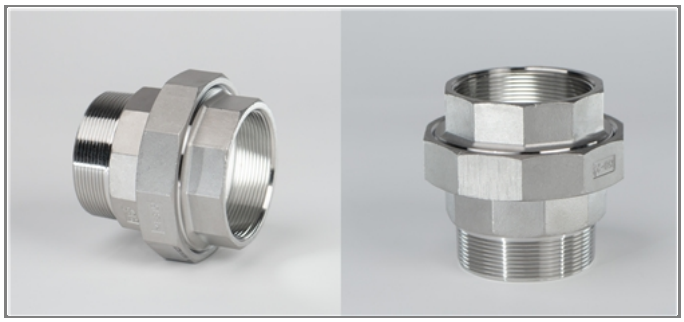
Die im Gewinde dichtenden Verbindungen sind in verschiedenen nationalen und internationalen Normen (ISO 7/1, BS 21, DIN 2999) festgelegt.