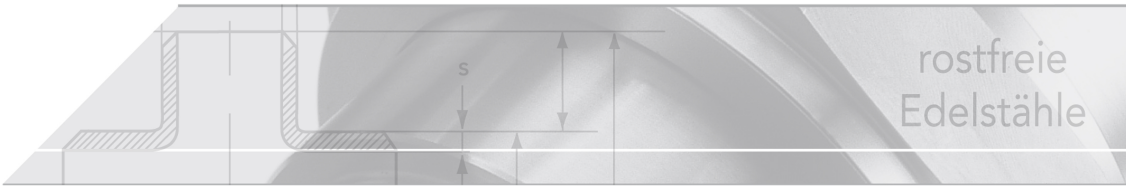

Übergangswinkel 90° - Ig

Kurzbezeichnung: N.07*

Pressfitting, M-Kontur

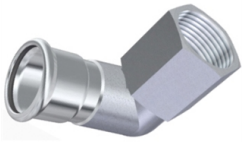

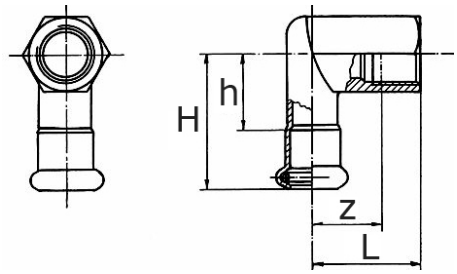

Technisches Produktblatt

Rohr-AD	Rp	H	h	L	z	DW	Abnahme
15,0	1/2"	57,0	37,0	37,0	24,0	EPDM	DVGW
15,0	1/2"	57,0	37,0	37,0	24,0	FKM	-
18,0	1/2"	57,0	37,0	39,0	26,0	EPDM	DVGW
18,0	1/2"	57,0	37,0	39,0	26,0	FKM	-
18,0	3/4"	59,0	39,0	46,0	31,0	EPDM	DVGW
18,0	3/4"	59,0	39,0	46,0	31,0	FKM	-
22,0	3/4"	59,0	39,0	46,0	31,0	EPDM	DVGW
22,0	3/4"	59,0	39,0	46,0	31,0	FKM	-
28,0	1"	67,0	44,0	54,0	37,0	EPDM	DVGW
28,0	1"	67,0	44,0	54,0	37,0	FKM	-
35,0	1 1/4"	75,0	49,0	63,0	44,0	EPDM	DVGW
35,0	1 1/4"	75,0	49,0	63,0	44,0	FKM	-

Verfügbare Werkstoffe: 316L

Systeme › Pressfittings › Bogen › Winkel › Innengewinde

*Tipp: Die Eingabe der Kurzbezeichnung in das Suchenfeld auf unserer Website ermöglicht Ihnen den Direktaufruf einer Artikelgruppe. Alternativ hier klicken

NUMEPRESS

Edelstahl-Press-System

Eigenschaften
Unlösbare Pressverbindung gem. EN 10088
M-Kontur, systemunabhängig
Nenndruck Wasseranwendungen max. 16 bar
Nenndruck Dampfanwendungen max. 7 bar
Edelstahl 1.4404 (AISI 316L)
DVGW Trinkwasserzulassung
ÖVGW-Zertifikat für Trinkwasserinstallationen
SVGW SSIGE - Zertifikat für Trinkwasserverteilsysteme
VDS-Zulassung (DN 12 bis DN 100)
FM APPROVED
DVGW Gaszulassung PN 5/ MOP 5*

Dichtringe

Material	Farbe	Anwendung	Temperatur
EPDM	schwarz	Wasser	-20 °C - +110 °C
FKM	grün	Solar, Öl, Druckluft	-30 °C - +180 °C
FPM	rot	Dampf (max. 7 bar)	-20 °C - +160 °C
HNBR*	gelb	Gas	-20 °C - +70 °C

* = Pressverbinder mit Gaszulassung liefern wir als komplette Einheit. Bauseits dürfen keine Dichtringe eingesetzt bzw. gewechselt werden.

heco gmbh | Revisionsdatum 27.03.2023 | Revisionsnummer 02 ([MOP 5])